ТЕРРИТОРИАЛЬНЫЙ ОРГАН
ФЕДЕРАЛЬНОЙ СЛУЖБЫ
ГОСУДАРСТВЕННОЙ СТАТИСТИКИ
ПО САМАРСКОЙ ОБЛАСТИ

ДЕМОГРАФИЧЕСКАЯ СИТУАЦИЯ

январь 2024 года

20.03.2024

Отдел статистики населения и здравоохранения

СОДЕРЖАНИЕ

Естественное движение населения	3
Число зарегистрированных родившихся	4
Число родившихся детей по порядку их рождения у матери	5
Число зарегистрированных умерших	6
Показатели младенческой смертности	7
Показатели брачности	8
Показатели разводимости	9

ЕСТЕСТВЕННОЕ ДВИЖЕНИЕ НАСЕЛЕНИЯ

человек

САМАРАСТАТ

январь 2024 г.

Число родившихся

1 853 человека

Число умерших

4 157 человек

Естественное движение населения

- 2 304 человек

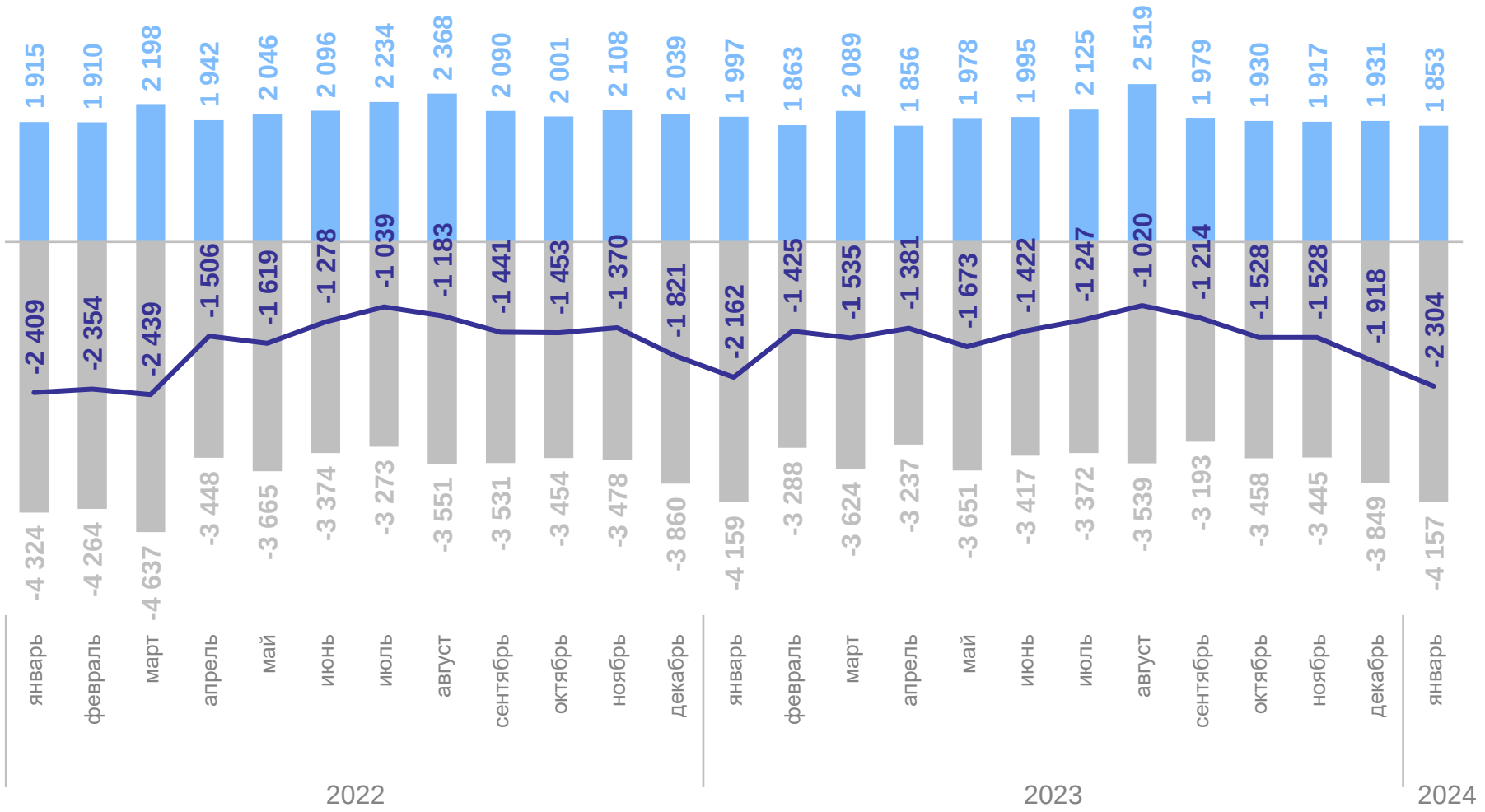

сведения за январь 2024 года выгружены из ПС «Демография» и могут быть скорректированы

ЧИСЛО ЗАРЕГИСТРИРОВАННЫХ РОДИВШИХСЯ

человек

САМАРАСТАТ

январь 2024 г.

Число зарегистрированных родившихся

1 853 человека

Коэффициент рождаемости

1000 чел.

7,0 ‰

в расчете на 1 000 человек населения

Изменение к январю 2023 года

92,8 %

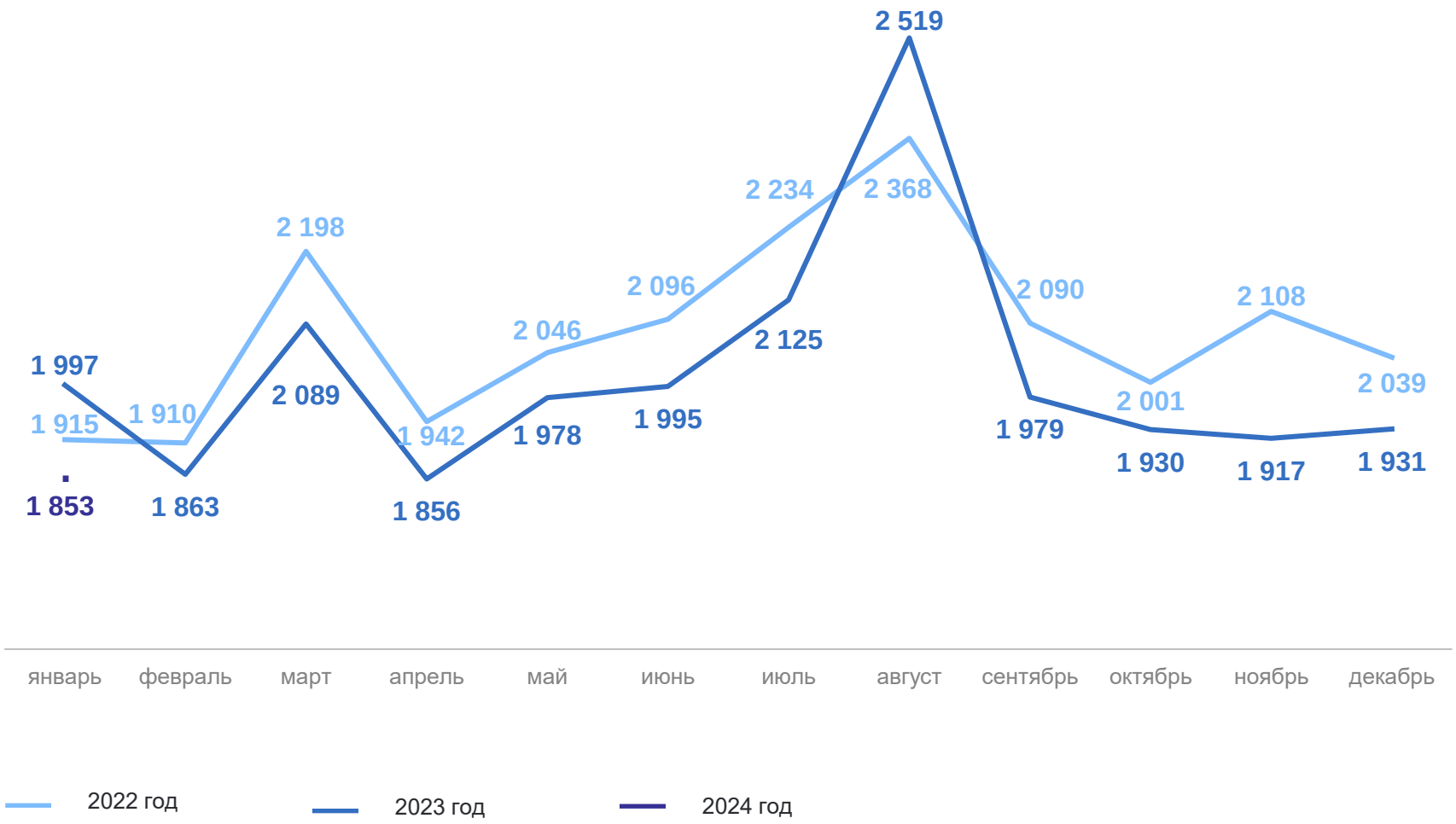

сведения за январь 2024 года выгружены из ПС «Демография» и могут быть скорректированы

ЧИСЛО РОДИВШИХСЯ ДЕТЕЙ ПО ПОРЯДКУ ИХ РОЖДЕНИЯ У МАТЕРИ

человек

САМАРАСТАТ

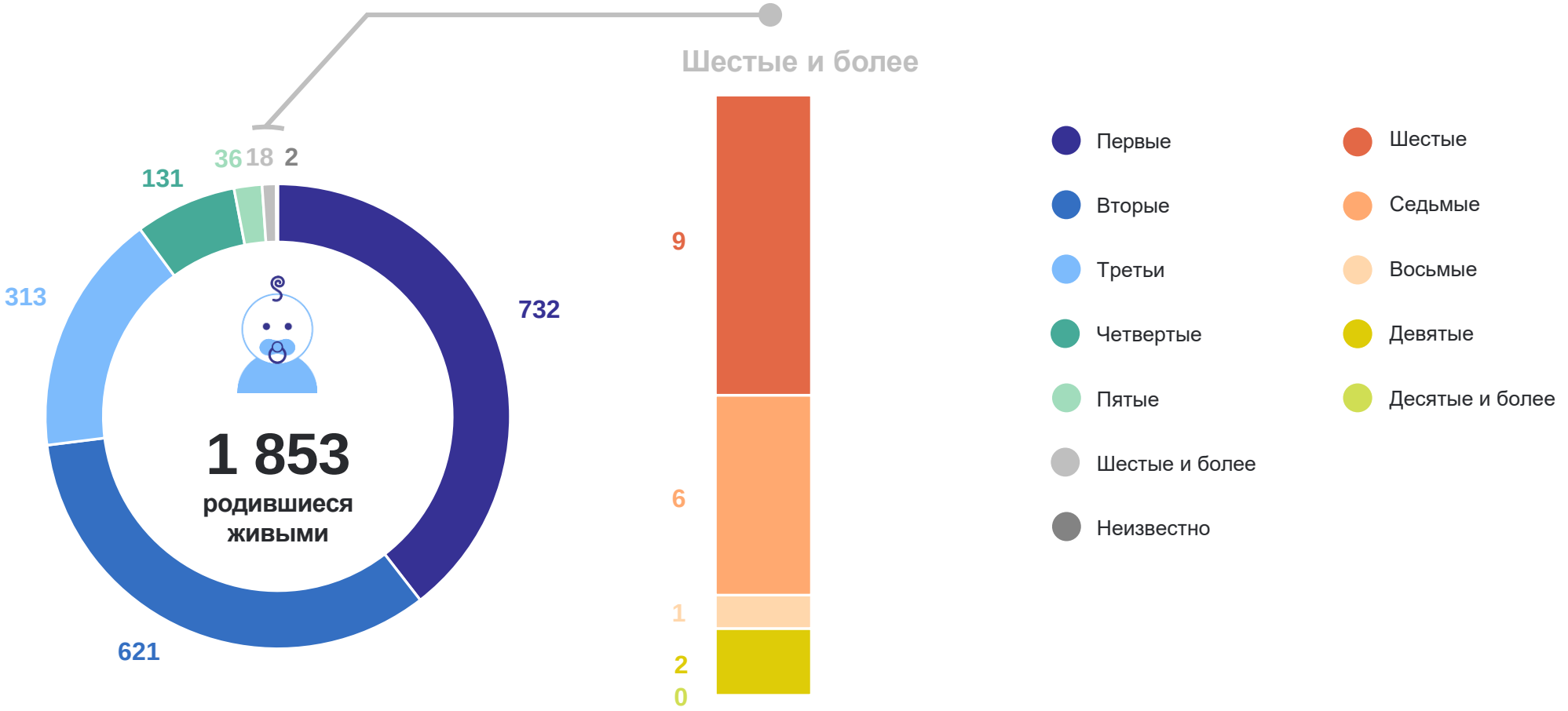

сведения за январь 2024 года выгружены из ПС «Демография» и могут быть скорректированы

ЧИСЛО ЗАРЕГИСТРИРОВАННЫХ УМЕРШИХ

человек

САМАРАСТАТ

январь 2024 г.

Число зарегистрированных умерших

4 157 человек

Коэффициент смертности

15,7 ‰

в расчете на 1 000 человек населения

Изменение к январю 2023 года

100,0 %

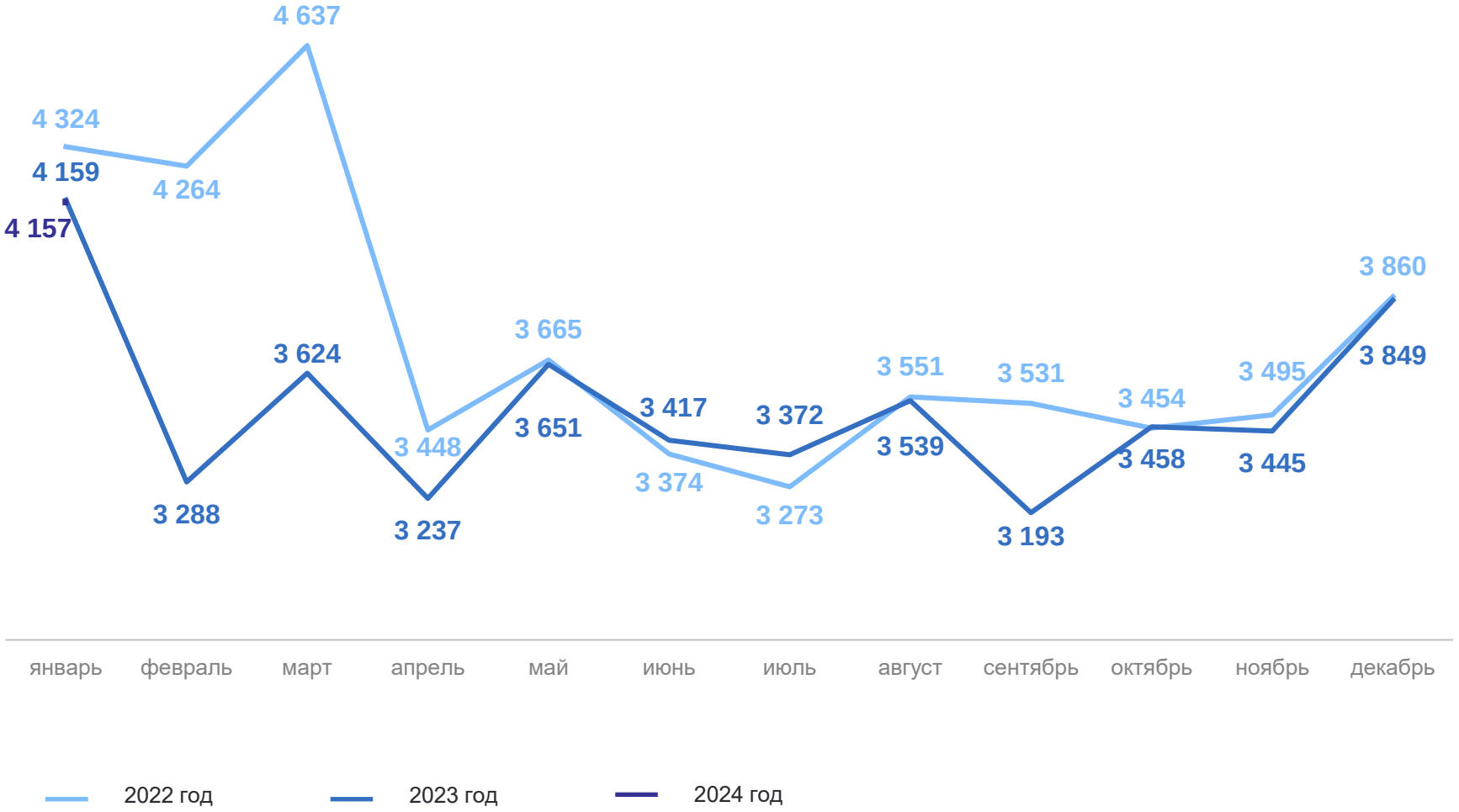

сведения за январь 2024 года выгружены из ПС «Демография» и могут быть скорректированы

ПОКАЗАТЕЛИ МЛАДЕНЧЕСКОЙ СМЕРТНОСТИ

САМАРАСТАТ

январь 2024 г.

Число умерших в возрасте до 1 года

5 **человек**

Изменение к январю 2023 года

71,4 %

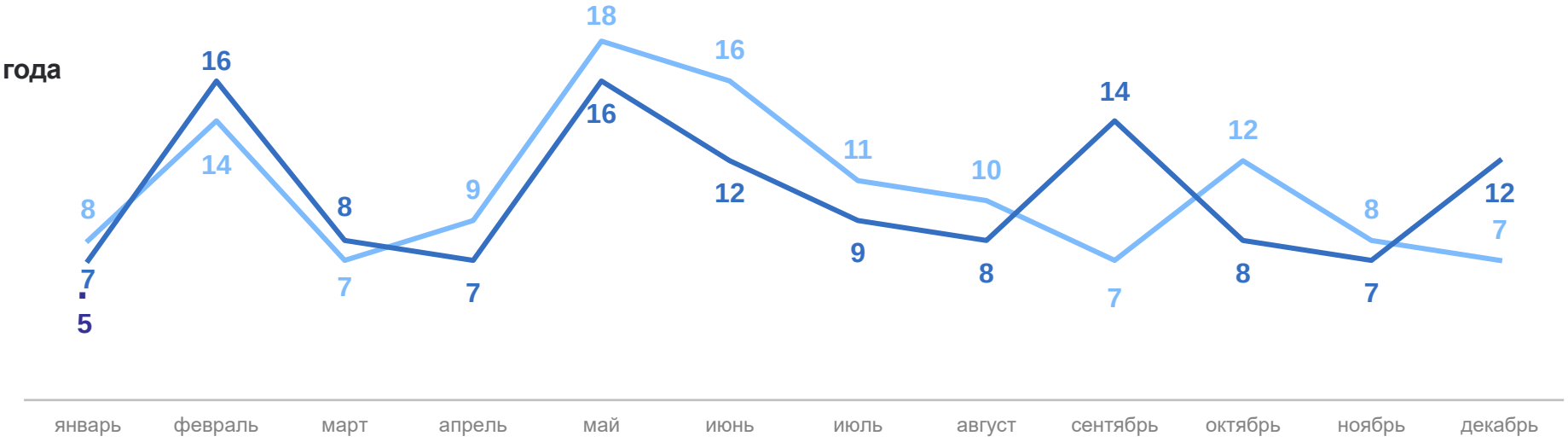

Коэффициент младенческой смертности

данные приведены нарастающим итогом

2,5 ‰

в расчете на 1 000 родившихся живыми

Изменение к январю 2023 года

73,5 %

сведения за январь 2024 года выгружены из ПС «Демография» и могут быть скорректированы

ПОКАЗАТЕЛИ БРАЧНОСТИ

САМАРАСТАТ

январь 2024 г.

Число зарегистрированных браков

760

Коэффициент брачности

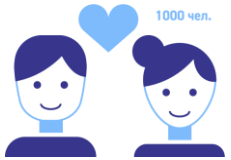

2,9 ‰

в расчете на 1 000 человек населения

Изменение к январю 2023 года

88,0 %

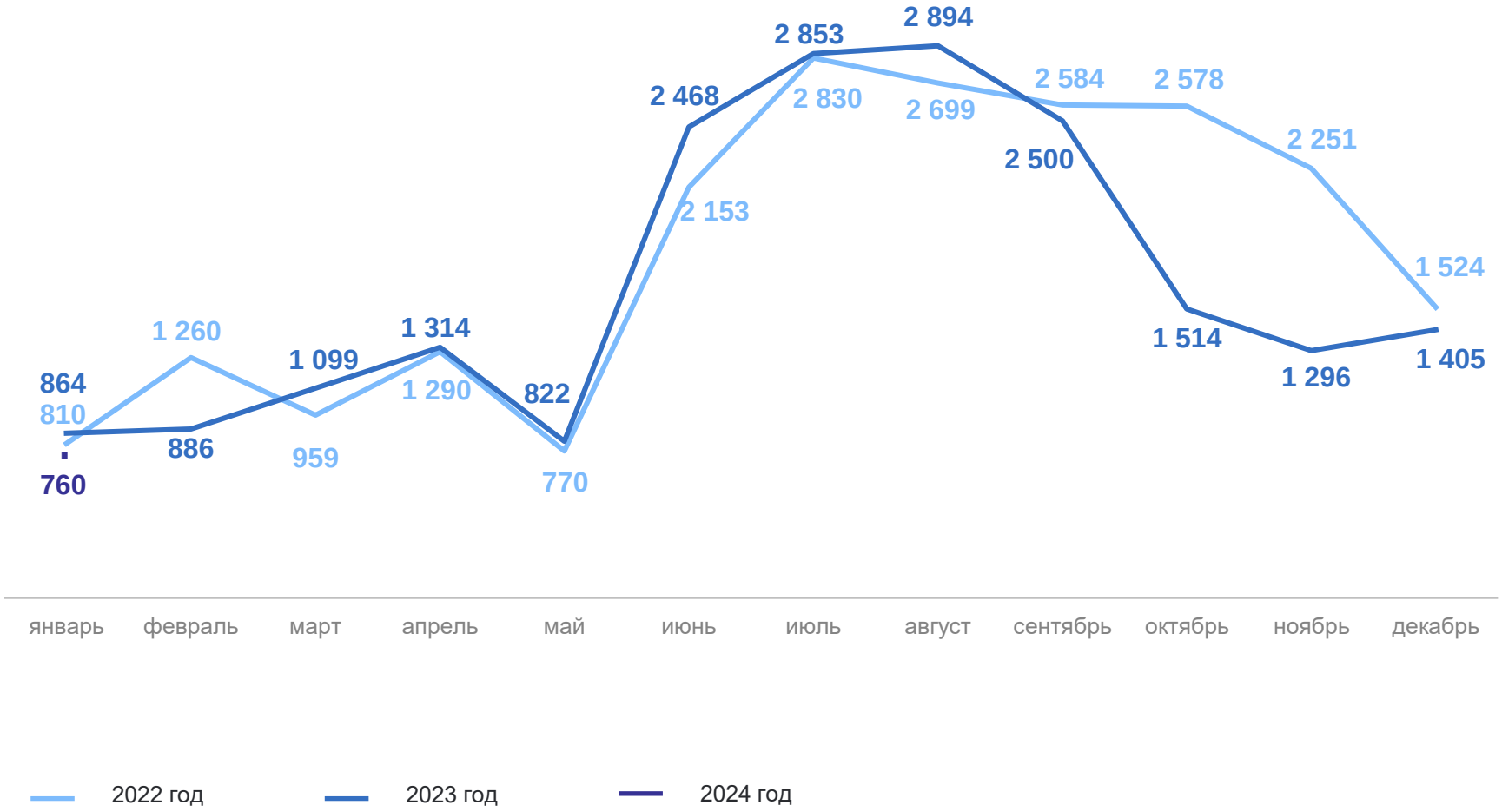

сведения за январь 2024 года выгружены из ПС «Демография» и могут быть скорректированы

ПОКАЗАТЕЛИ РАЗВОДИМОСТИ

САМАРАСТАТ

январь 2024 г.

Число зарегистрированных разводов

1 138

Коэффициент разводимости

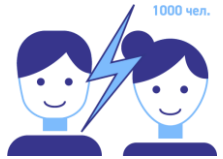

4,3 ‰

в расчете на 1 000 человек населения

Изменение к январю 2023 года

106,4 %

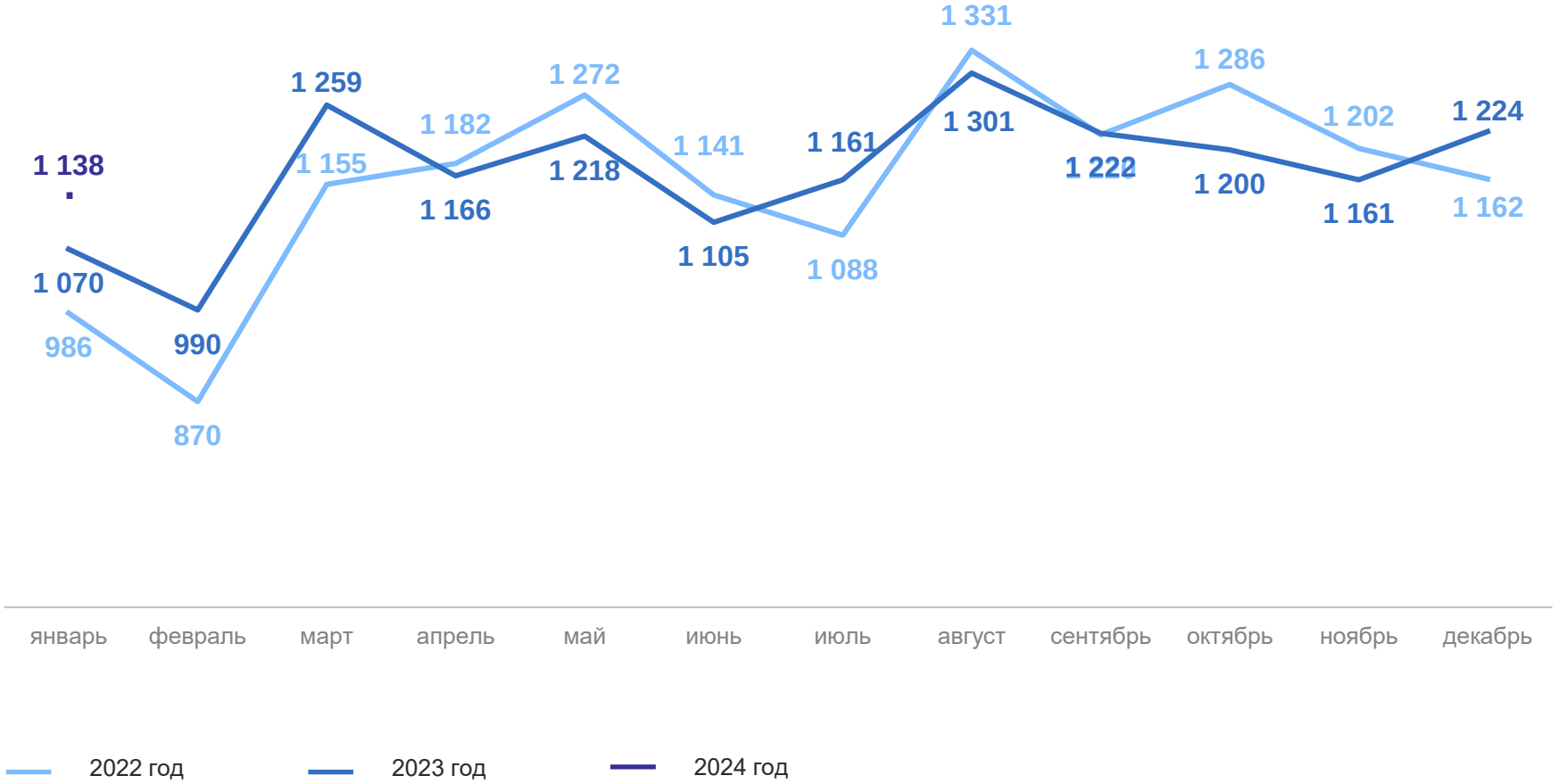

сведения за январь 2024 года выгружены из ПС «Демография» и могут быть скорректированы